

Underrättelser för sjöfarande Sjöfartsverket



Underrättelser för sjöfarande Områdesindelning



Ufs-redaktionen
Sjöfartsverket
601 78 Norrköping

Tel: 0771 630 605
E-post: ufs@sjofartsverket.se

Ansvarig utgivare:
Affärsområdeschef Patrik Wiberg

TILLKÄNNAGIVANDEN

Inga Tillkännagivanden i detta häfte.

UNDERRÄTTELSE

Områden utan notiser i detta häfte

Bottenviken
Norra Kvarken
Ålands hav och Skärgårdshavet
Finska viken
Rigabukten
Sydöstra Östersjön
Sydvästra Östersjön
Store- och Lillebaelt
Vänern och Trollhätte kanal
Övriga inlandsfarvatten
Ej områdesbundet

Bottenhavet

* 16828

Sjökort: 533

Sverige. Bottenhavet. N om Gävle. Sundsmamäset. Axmarfjärden. Rönnharen. Utmärkning.

Inför	västkardinalprick med topptecken	61-00,744N	017-10,610E
-------	----------------------------------	------------	-------------

Bsp Bottenhavet S 2019/s25

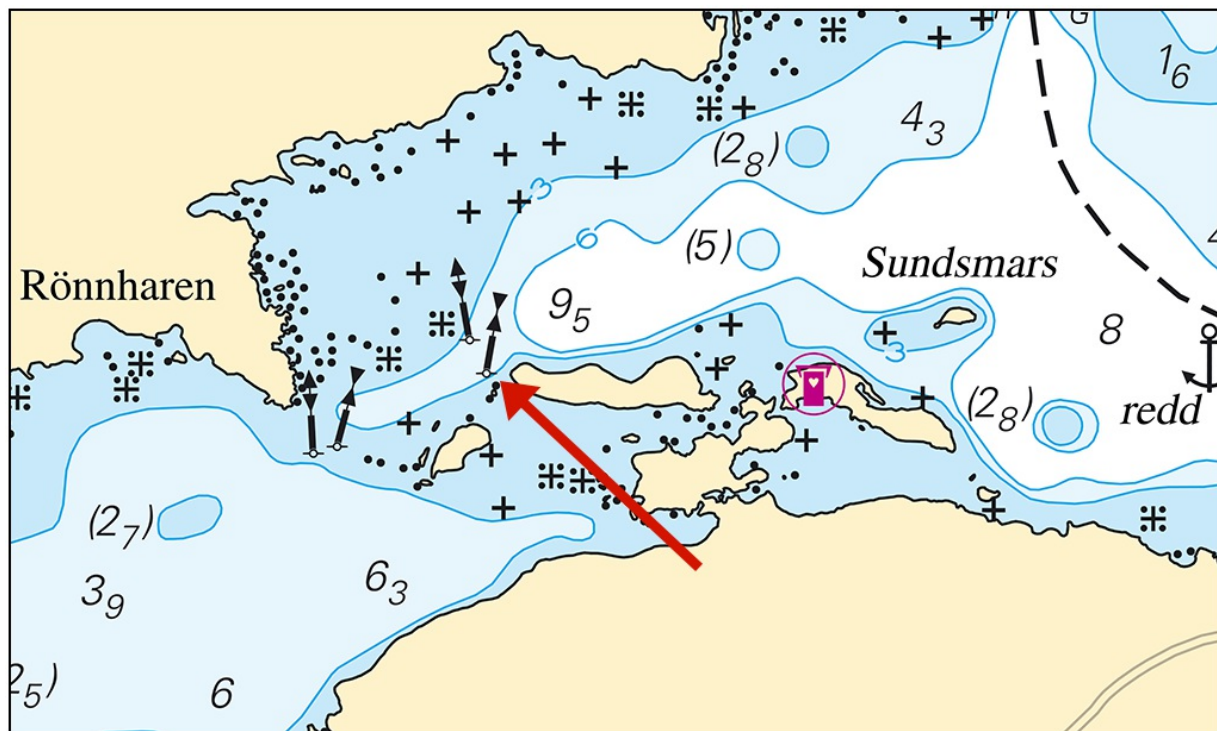

Rönnharen. Utmärkning

Transportstyrelsen. Publ. 22 jun 2022

Norra Östersjön

* 16695

Sjökort: 621

Sverige. Norra Östersjön. Arkösund. Arkö. Gibbnäsudden. Elkabel.

Inför	sjökabel, el mellan a) - c)	a)	58-29,79N	016-59,28E
		b)	58-29,89N	016-59,40E
		c)	58-29,89N	016-59,56E

Bsp Ostkusten 2021/s63

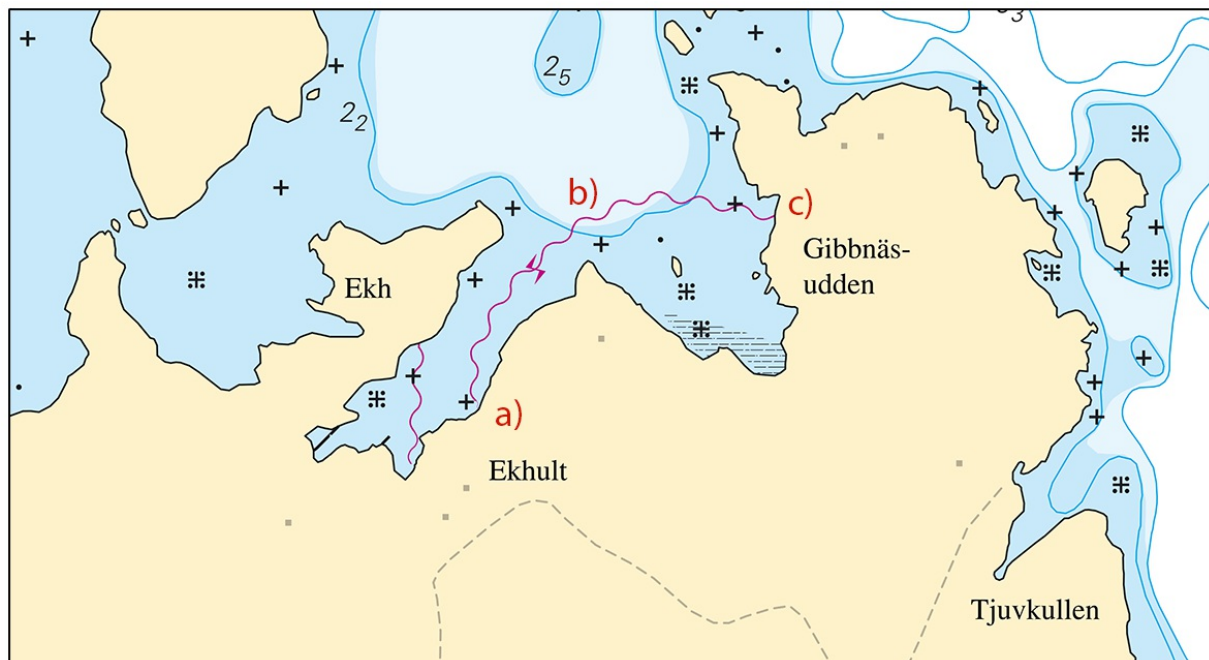

Gibbnäsudden. Sjökabel

Vattenfall Services Nordic AB. Publ. 22 jun 2022

*** 16810 (T)****Sjökort: 6141, 6142****Sverige. Norra Östersjön. Stockholm. Strömmen. Saltsjön. Avlyst område.**

Tid: 1000 - 1500, 3 juli 2022

Under ovanstående tid får fartyg inte framföras i ett område mellan Skeppsholmen och Blockhusudden med anledning av starten av segeltävlingen Gotland runt.

Förbudet gäller inte turlistebunden yrkestrafik, fartyg som är tävlande deltagare i Gotland Runt och funktionärsbåtar ingående i tävlingsorganisationen.

Skeppsholmen	59-19,3N	018-05,0E
Blockhusudden	59-19,2N	018-09,3E

Länsstyrelsen i Stockholms läns författning 01FS 2022:18

Visas ej i ENC

<https://www.ksss.se/en/gotlandrunt/>

Bsp Mälaren - Hjälmaren 2020/s52, Bsp Stockholm M 2020/s06, BSP Stockholm M 2022/s06



Skeppsholmen - Blockhusudden

Länsstyrelsen Stockholm. Publ. 22 jun 2022

*** 16848 (T)****Sjökort: 617, 6173, 621, 6211****Sverige. Norra Östersjön. O om Oxelösund. Lillhammarsgrund. Utmärkning.**

Tid: Till september 2022

Lysbojen 'Omgången Norra' är temporärt ersatt med en lysprick med samma ljuskaraktär.

Lysboj 'Omgången Norra' Q G	58-39,92N	017-21,44E
-----------------------------	-----------	------------

Visas ej i ENC.

Bsp Ostkusten 2021/s17, s23, s30

Sjöfartsverket. Publ. 22 jun 2022

* 16852 (T)

Sjökort: 6141, 6142

Sverige. Norra Östersjön. Stockholm. Strömmen. Saltsjön. Vasahamnen. Pontonbrygga.

Se: 2022:916/16810(T)

Tid: från 10 juni 2022 till hösten 2022

Temporär pontonbrygga är utlagda enligt nedan.

Pontonbrygga från a) till d)	a)	59-19,53N	018-05,60E
	b)	59-19,52N	018-05,56E
	c)	59-19,55N	018-05,52E
	d)	59-19,58N	018-05,45E

Bsp Mälaren - Hjälmarén 2020/s52, Bsp Stockholm M 2020/s06, s10, BSP Stockholm M 2022/s06, s10

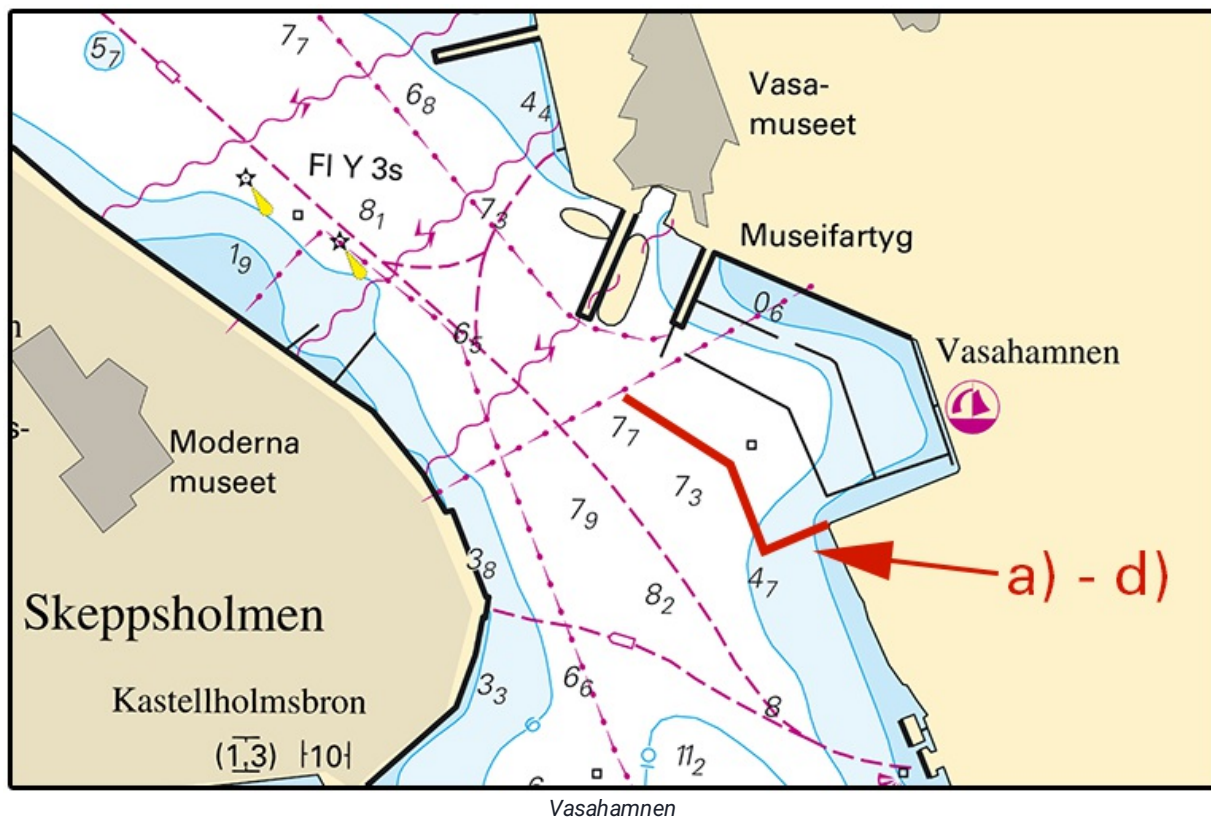

Sjöfartsverket. Publ. 22 jun 2022

Mälaren och Södertälje kanal

* 16824

Sjökort: 111

Sverige. Mälaren och Södertälje kanal. Mariefred. Gripsholm. Undervattenssten.

Inför	undervattenssten	a)	59-14,928N	017-12,389E
-------	------------------	----	------------	-------------

Bsp Mälaren - Hjälmaren 2020/s27

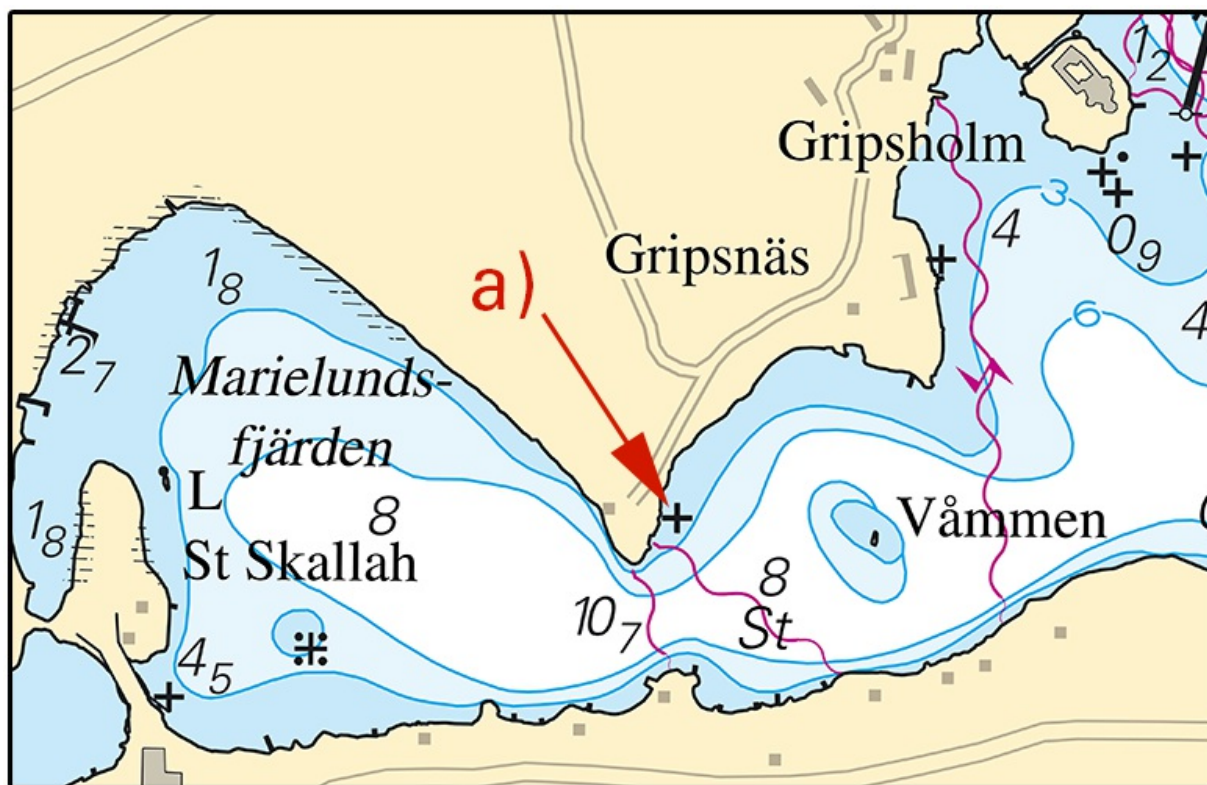

Gripsholm

Sjöfartsverket Publ. 22 jun 2022

* 16843 (T)

Sjökort: 6181

Sverige. Mälaren och Södertälje kanal. Södertälje kanal. Maren. Farled tillfälligt avlyst 8 - 10 juli 2022.

Avlyst område, mittpunkt	59-11,35N	017-38,00E
--------------------------	-----------	------------

Tid: 8 juli kl. 07.00 - 10 juli kl. 19.00.

Farleden inom det i sjökortsbilden markerade området genom Södertälje kanal är avlyst för all fartygstrafik pga arbeten.

Undantag för att möjliggöra passage för fritidsbåtar understigande en längd på 24 meter görs under tider i nedanstående tabell.

Möjlighet till passage för fritidsbåtar under 24 meter i längd

8 juli kl 2000 - 9 juli kl 0630

9 juli kl 1100 - 1300

9 juli kl 2000 - 10 juli kl 0630

10 juli när omständigheterna medger

Bsp Mälaren - Hjälmaran 2020/s30, s31

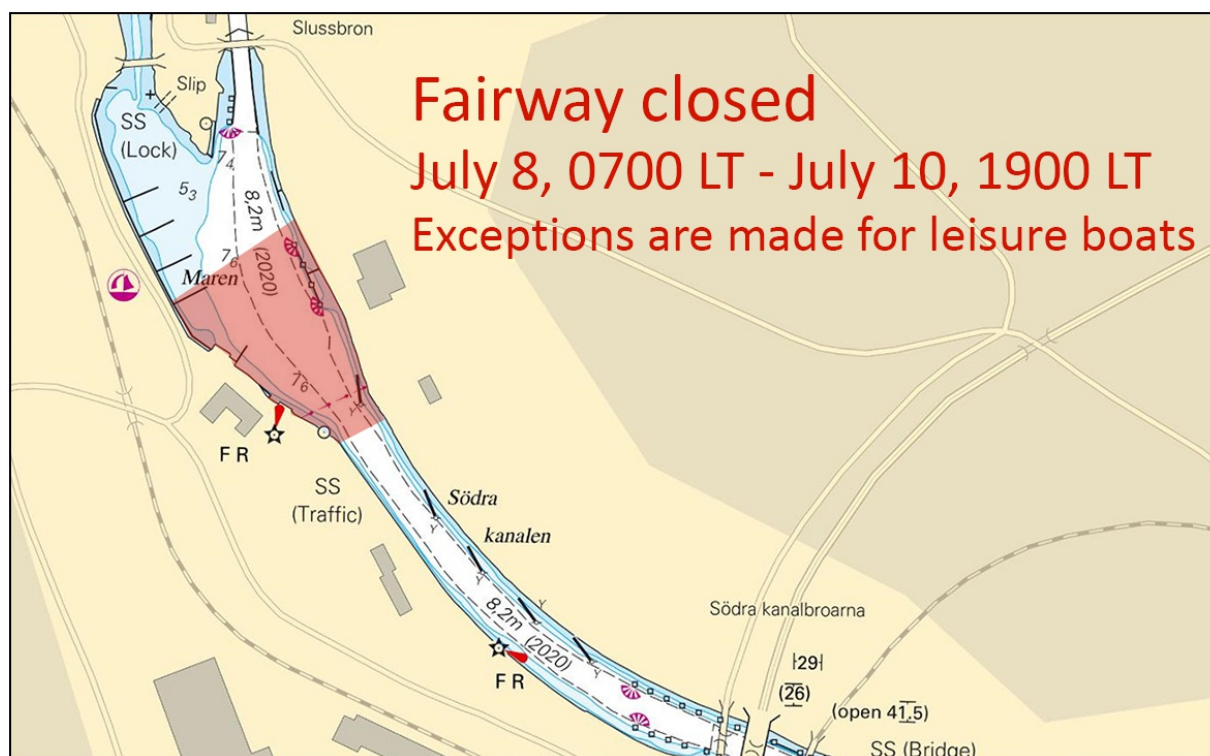

Södertälje kanal. Avlyst område

*** 16855 (T)****Sjökort: 6141****Sverige. Mälaren och Södertälje kanal. Stockholm. Södermalm. Liljeholmsbron. Farled partiellt avlyst 14 mars - 26 augusti 2022.**Notiser som utgår: [2022:901/16590\(T\)](#)

Tid: 14 mars - 26 augusti 2022.

Under angiven period är den norra farleden under Liljeholmsbron avstängd för all sjöfart på grund av underhållsarbete. Den södra farleden under bron är öppen för trafik.

Den avstängda faredsgrenen är utmärkt med specialprickar.

Avstängd farled, mittpunkt	59-18,805N	018-01,926E
----------------------------	------------	-------------

Bsp Mälaren - Hjälaren 2020/s51

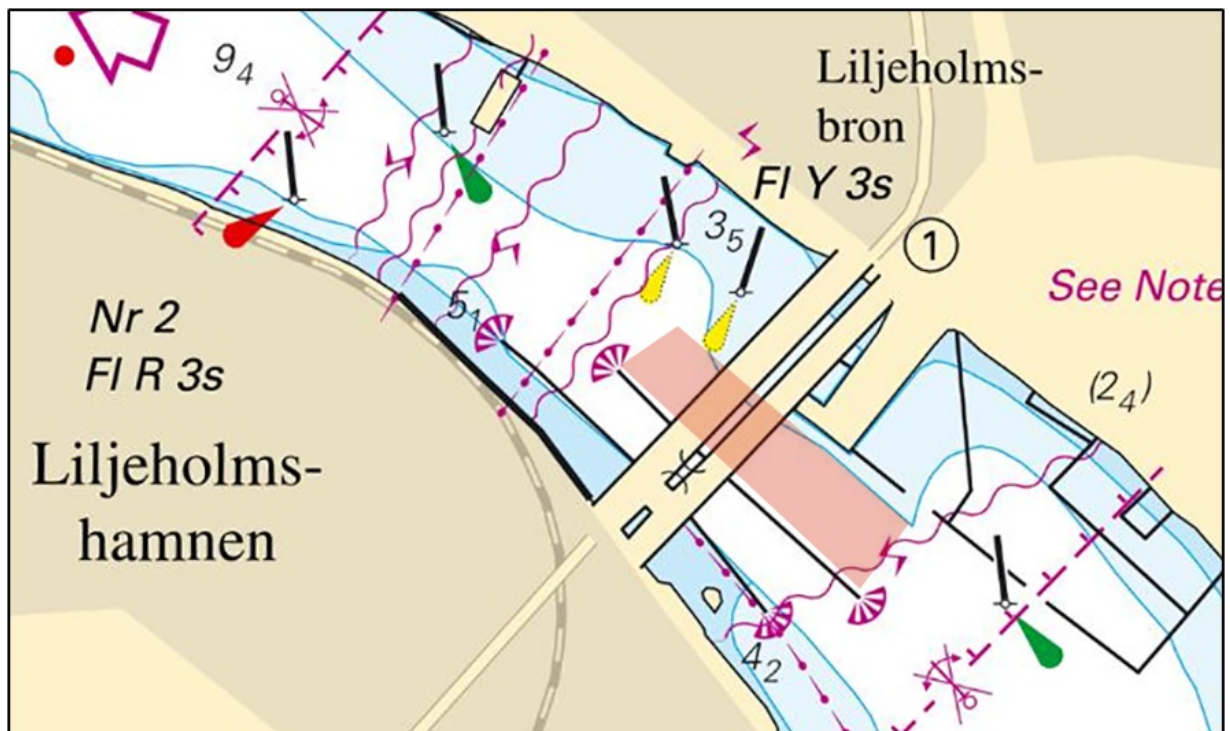

Liljeholmsbron. Avlyst område

Sjöfartsverket. Publ. 22 jun 2022

* 16874 (T)

Sjökort: 111, 113

Sverige. Mälaren och Södertälje kanal. Strängnäs. Tosteröbron. Tillfälligt reducerade öppningstider.

Tid: från och med 23 juni.

Tosteröbron ska under en period endast öppnas för båt- och fartygstrafik tre gånger per dygn, klockan 09.10, 12.10 och 18.10.

Bron är öppen cirka 10 minuter varje gång.

Norr om den öppningsbara brodelen finns en alternativ passage som har en segelfri höjd på 4,0 m vid medelvatten. Passagen är markerad med med skyltar och är förbehållen för fritidsbåtar.

Vid behov anropa brovakt på VHF kanal 14 eller telefon 017-144 90 82.

För mer information se: www.sjofartsverket.se/sv/tjanster/kanaler-slussar-broar/tosterobron/

Tosteröbron	59-22,69N	017-02,27E
-------------	-----------	------------

Visas ej i ENC.

Bsp Mälaren - Hjälmaran 2020/s26, s60

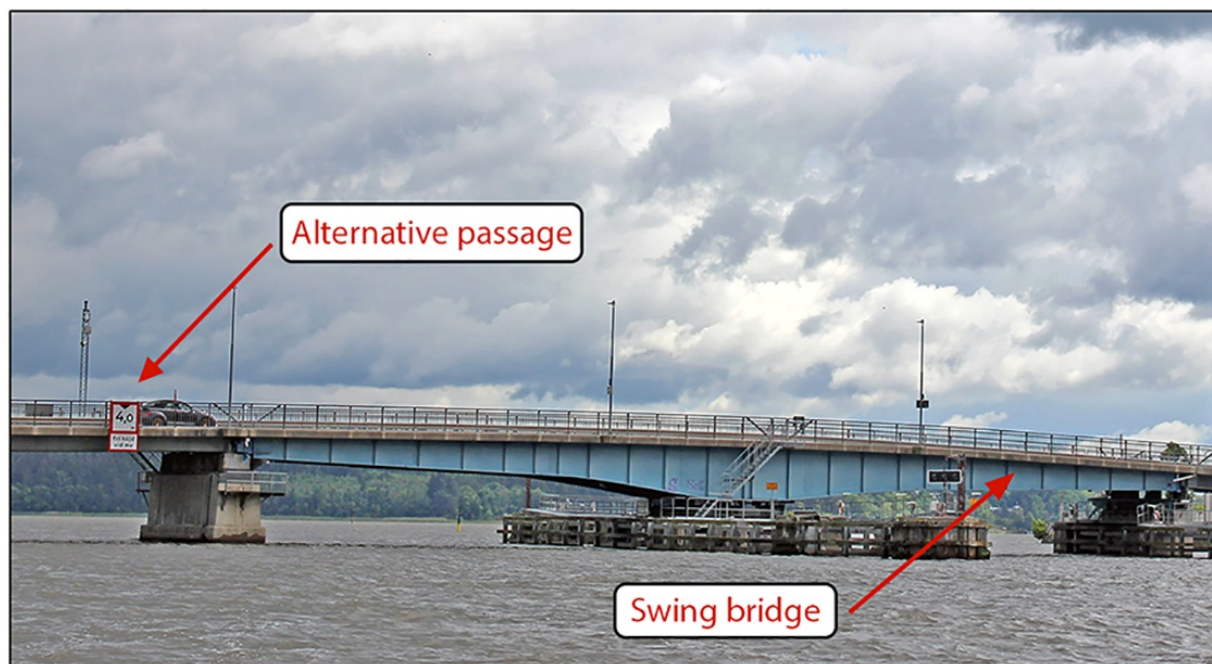

Tosteröbron

Strängnäs kommun. Publ. 22 jun 2022

Mellersta Östersjön

* 16779

Sjökort: 6241

Sverige. Mellersta Östersjön. Oskarshamn. Vrak borttaget.

Stryk	vrak 2,9 m	57-16,056N	016-27,355E
-------	------------	------------	-------------

Bsp Kalmarsund 2019/S43

Oskarshamns kommun. Publ. 22 jun 2022

Södra Östersjön

16770

Sjökort: 74, 83

Tyskland. Södra Östersjön. NO om Arkona. Utmärkning. Förbudsområde.

Inför	nordkardinallysboj Q	a)	54-51,54N	013-36,83E
Inför	nordkardinallysboj VQ	b)	54-49,50N	013-41,28E
Inför	ostkardinallysboj Q(3) 10s	c)	54-46,84N	013-45,73E
Inför	sydkardinallysboj Q(6)+LFI 15s	d)	54-48,42N	013-38,40E
Inför	västkardinallysboj Q(9) 15s	e)	54-49,66N	013-33,77E
Inför	västkardinallysboj Q(9) 10s	f)	54-50,87N	013-34,60E
Inför	gräns för område med tillträdesförbud inom g) -l)	g)	54-51,49N	013-36,79E
		h)	54-48,71N	013-42,92E
		i)	54-47,21N	013-45,03E
		j)	54-47,57N	013-41,66E
		k)	54-49,73N	013-33,93E
		l)	54-50,88N	013-34,71E

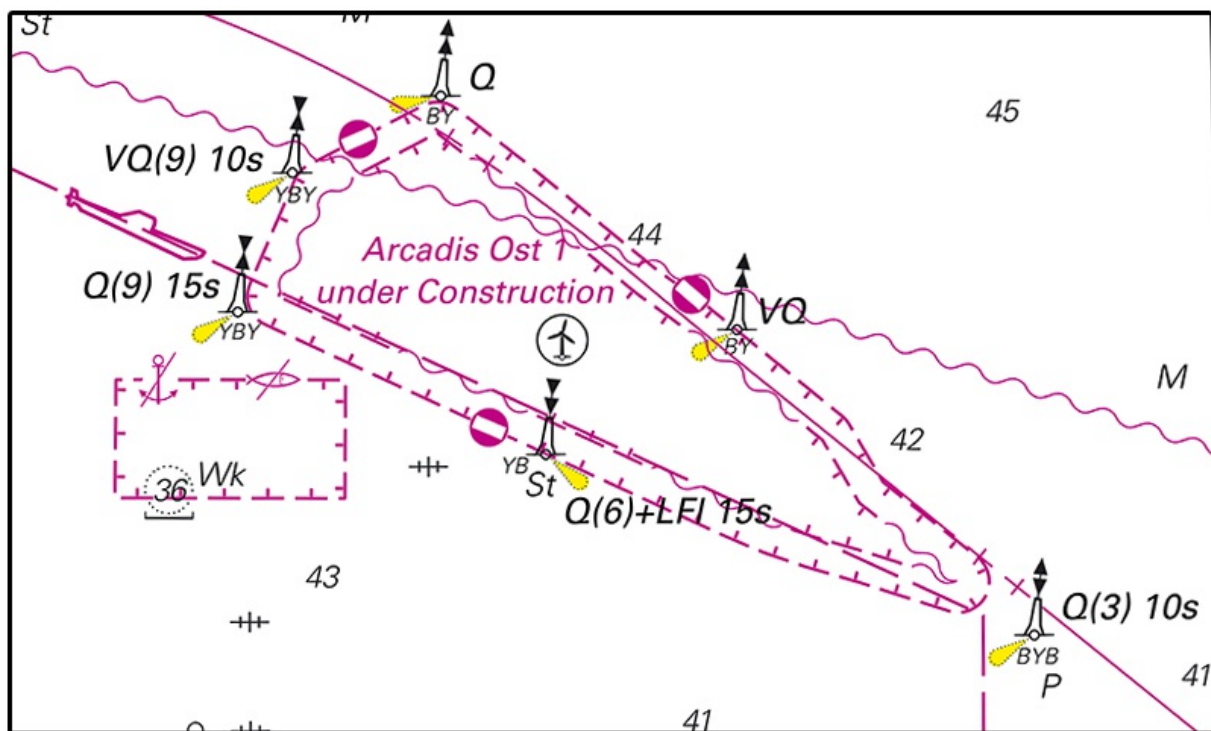

Utmärkning och förbudsområde

German NtM 2022/18 Publ. 16 jun 2022

16858

Sjökort: 839

Danmark. Södra Östersjön. Bornholm. Rønne hamn. Förbudsområde. Utmärkning.

Inför	förbudsområde a) - d)	a)	55-05,536N	014-41,377E	
		b)	55-05,516N	014-41,169E	
		c)	55-05,374N	014-41,448E	
		d)	55-05,389N	014-41,469E	
Inför	förbudsområde e) - h)	e)	55-05,560N	014-40,763E	
		f)	55-05,503N	014-40,625E	
		g)	55-05,264N	014-41,036E	
		h)	55-05,342N	014-41,152E	
Inför	styrbordslysprick Q G	i)	55-05,557N	014-40,766E	med topptecken
Inför	speciallysprick FI(3) Y 10s ij) - n)	j)	55-05,503N	014-40,624E	
		k)	55-05,420N	014-40,759E	
		l)	55-05,266N	014-41,032E	
		m)	55-05,343N	014-41,151E	
		n)	55-05,475N	014-40,939E	

Bsp Hanöbukten 2022/s55, Bsp Sydkusten 2020/s30

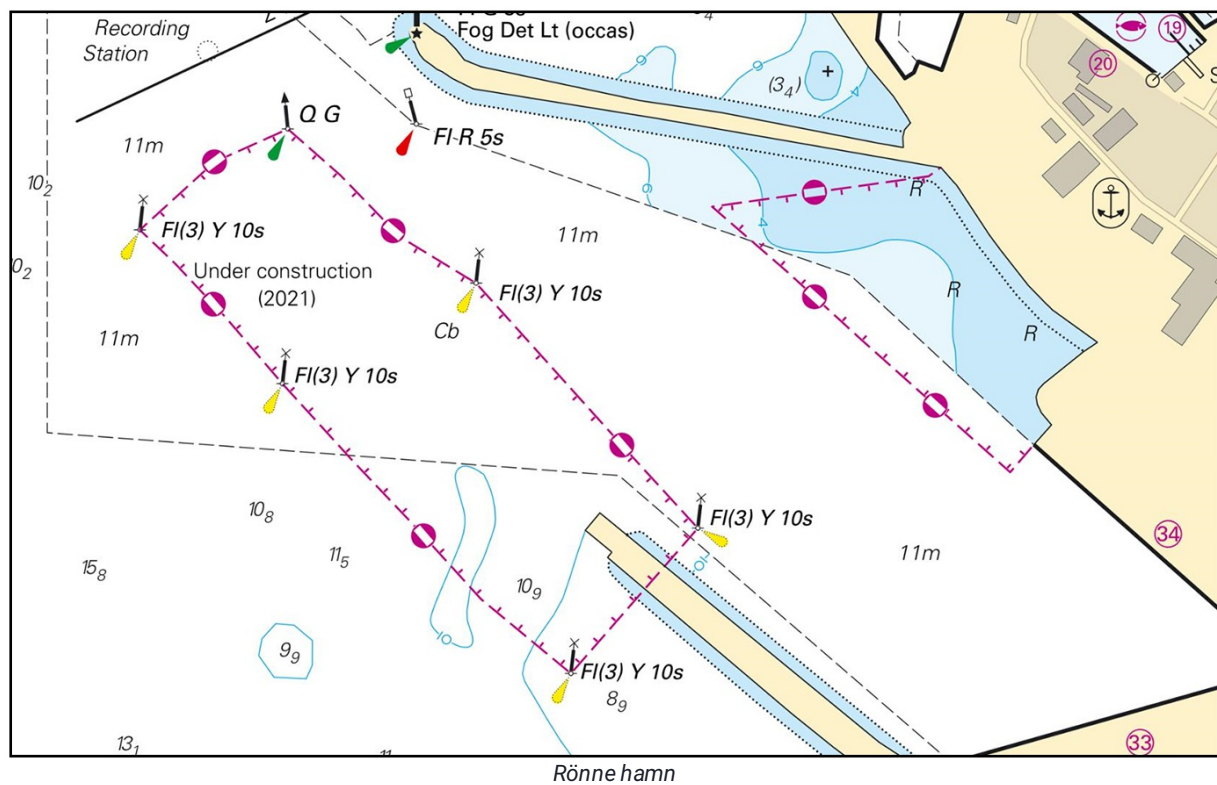

Efs 210/227/12. Publ. 20 jun 2022

Öresund

*** 16800**

Sjökort: 9221

Sverige. Öresund. S om Helsingborg. Råå hamn. Fartbegränsning.

Med start 1 juli 2022 gäller fartbegränsning 3 knop i Råå hamn.

Inför	3 kn	a)	55-59,55N	012-44,57E
		b)	55-59,35N	012-44,75E

Bsp Sydkusten 2020/s35

Länsstyrelsen Skåne län. Publ. 22 jun 2022

Kattegatt

16861

Sjökort: 92

Danmark. Kattegatt. NV om Gilleleje. Vrak.

Inför	vrak med djup 16,3 m	56-13,184N	012-09,339E
-------	----------------------	------------	-------------

Dk Efs 225/12. Publ. 20 jun 2022

*** 16868**

Sjökort: 92, 93

Sverige. Kattegatt. Skagerrak. NO om Skagen. Utmärkning.

Inför	speciallsprick FI Y 3s	a)	57-53,08N	011-02,87E
Inför	speciallsprick FI Y 3s	b)	57-54,69N	010-57,04E

Bsp Västkusten N 2021/s05, Bsp Västkusten S 2021/s05

Transportstyrelsen. Publ. 22 jun 2022

Skagerrak

*** 16868**

Sjökort: 92, 93

Sverige. Kattegatt. Skagerrak. NO om Skagen. Utmärkning.

Notisen visas i sin helhet under området Kattegatt i häftet.